

# MERCADOS DE NATAL

## COM CRUZEIRO PELO RIO RENO & CONCERTO DE ANDRÉ RIEU



10 DE DEZEMBRO DE 2024



- A exclusiva oportunidade de viver o encanto do Natal em uma jornada única, visitando fascinantes **Mercados de Natal** que atraem milhares de pessoas do mundo inteiro. Inesquecível!
- Na **Suíça**, destino dos sonhos, **3 noites** na charmosa **Lucerne**, com passeio de barco pelo **Lago Lucerna**, subida em moderno teleférico até o topo do **Monte Titlis** e deliciosa visita ao **Museu do Chocolate Lindt**.
- Na **França**, visitas guiadas a pitoresca **Colmar**, verdadeira cidade de conto de fadas, e **2 noites em Estrasburgo**, onde as culturas alemã e francesa se encontram. Na **Alemanha**, visita ao imponente **Castelo de Heidelberg**.
- **Cruzeiro de 4 noites** pelas águas do Rio Reno a bordo do **M/S Crucevita**, confortável navio boutique estilizado como um grande iate. Embarque em **Dusseldorf**, visitas a **Koblenz**, a idílica **Rudensheim** e **Colônia**, notável por sua imponente catedral.
- Na **Bélgica**, a charmosa **Liège**, de encantador centro medieval, e **1 noite em Hasselt**.
- Em **Maastricht**, na **Holanda**, o desejadíssimo **Concerto de Natal do mago violinista Andre Rieu** e sua **Johann Strauss Orchestra**. Mergulhando no espírito da época mais iluminada do ano, um maravilhoso repertório composto por canções de Natal, valsas e músicas do mundo todo.

## **10 de dezembro de 2024 – Terça-feira**

### **SÃO PAULO**

Apresentação no Aeroporto de São Paulo/Guarulhos para embarque em voo para Zurique.

## **11 de dezembro de 2024 – Quarta-feira**

### **ZURIQUE – LUCERNE**

Chegada ao aeroporto de Zurique e curto traslado rodoviário até a encantadora Lucerne, cidade considerada a porta de entrada para o centro da Suíça. Hospedagem no Hotel Radisson Blu (ou similar).

## **12 de dezembro de 2024 – Quinta-feira**

### **LUCERNE – MUSEU DO CHOCOLATE LINDT**

Pela manhã, curta caminhada até o atracadouro para embarque em passeio pelas águas do Lago Lucerna, oportunidade para admirar a cidade que mais parece estar sendo abraçada por um cinturão de montanhas. Na sequência, passeio pelo centro histórico, notável por suas praças – como a *Weinmarkt* –, igrejas e bonitas casas com fachadas decoradas por afrescos. Pela tarde, curta viagem até o Lindt Home of Chocolate, o maior museu do gênero em todo o mundo, que proporciona uma verdadeira imersão no fantástico mundo do chocolate. Logo na entrada, a famosa fonte com 9 metros de altura e 1.500 litros de chocolate derretido. Impressionante! A visita apresenta o processo de fabricação do chocolate e exalta seus pioneiros – como Tobler, Nestlé e Lindt – em um ambiente de muita tecnologia e interação, além de oferecer a oportunidade de degustar diferentes produtos Lindt. Uma delícia!

## **13 de dezembro de 2024 – Sexta-feira**

### **LUCERNE – ENGELBERG – MONTE TITLIS**

Pela manhã, saída com destino a charmosa vila de Engelberg, desde onde embarcamos para visita ao Monte Titlis. A bordo de um moderno teleférico que roda em torno do próprio eixo enquanto sobe – o primeiro em todo mundo –, chegada ao topo da majestosa montanha, que tem mais de 3.200 metros de altura. Uma vez no alto, as opções são muitas, e vão desde admirar a impressionante paisagem até entrar na Gruta de Gelo, ou, para os mais aventureiros, atravessar a Cliff Walk, mais alta ponte de pedestres em toda Europa. ALMOÇO INCLUÍDO.

## **14 de dezembro de 2024 – Sábado**

### **LUCERNE – COLMAR – ESTRASBURGO**

Saída com destino a Colmar, pequena cidade de conto de fadas que, recortada por canais, encanta a todos os visitantes. Caminhada guiada e, na sequência, sempre com o apoio de nosso guia brasileiro, tempo livre para explorar suas ruelas encantadas, pontilhadas por lojinhas e charmosos cafés, além do famoso Mercado de Natal. Quando o sol se põe, acende-se a iluminação das barraquinhas, dando vida a um cenário maravilhoso. Hospedagem no Hotel Des Vosges (ou similar), em Estrasburgo.

## **15 de dezembro de 2024 – Domingo**

### **ESTRASBURGO**

Pela manhã, visita guiada da capital da Alsácia. Sede do Tribunal Europeu de Direitos Humanos, Estrasburgo é encantadora, e seu centro histórico Patrimônio da Humanidade pela UNESCO. Passagem pelo charmoso bairro de Petit France – com a Barragem Vauban e muitos bares, restaurantes e comércio,

a Praça Gutenberg e a imponente Catedral de Notre Dame de Estrasburgo, 6ª mais alta do mundo. Restante do dia livre para flunar pela cidade, cujo efervescente Mercado de Natal é presença certa em qualquer lista dos melhores em toda Europa. Desfrute!

#### **16 de dezembro de 2024 – Segunda-feira**

##### **ESTRASBURGO – HEIDELBERG – DUSSELDORF – CRUZEIRO PELO RIO RENO**

Após café da manhã no hotel, saída com destino a Heidelberg, bela cidade situada às margens do Rio Neckar, para visita guiada do famoso castelo da cidade. Ao final, descida em bondinho até o centro medieval e percurso rodoviário até Dusseldorf, cidade às margens do Rio Reno. Embarque no M/S Crucevita, confortável navio boutique estilizado como um grande iate, nosso endereço pelos próximos 4 dias. JANTAR INCLUÍDO.

#### **17 de dezembro de 2024 – Terça-feira**

##### **CRUZEIRO PELO RIO RENO – KOBLENZ**

Café da manhã a bordo e navegação. Após o almoço, desembarque em Koblenz, idilicamente situada na confluência dos rios Reno e Mosela. Caminhada guiada pela Cidade Antiga, onde se destacam a Liebfrauenkirche, Basílica de St. Castor, Fonte Schängelbrunnen e Memorial Kaiser Wilhelm. Tempo livre para explorar o Mercado de Natal da cidade. ALMOÇO E JANTAR INCLUÍDOS.

#### **18 de dezembro de 2024 – Quarta-feira**

##### **CRUZEIRO PELO RIO RENO – MAINZ – RUDENSHEIM**

O dia amanhece na charmosa Mainz, com 2.000 anos de história e forte herança romana. Localizada no encontro dos rios Reno e Meno, é cidade natal de Johannes Gutenberg, criador da tipografia, e por isso considerado o Pai da Imprensa. Tempo livre. É uma delícia, caminhando por estreitas e tortuosas ruas, se deparar com a imponente Catedral, uma das obras sacras mais importantes da Alemanha, e o Museu Gutenberg, que guarda duas cópias da famosa Bíblia, marcos do início da produção em massa de livros no Ocidente. Considerada “rainha do vinho” entre as cidades alemãs, Mainz é um encanto! Pela tarde, navegação até a pequena Rudensheim, emoldurada por vinhedos. ALMOÇO E JANTAR INCLUÍDO.

#### **19 de dezembro de 2024 – Quinta-feira**

##### **CRUZEIRO PELO RIO RENO – COLÔNIA**

Para fechar o cruzeiro com chave de ouro, visita guiada de Colônia, um dos mais importantes portos fluviais alemães. Polo econômico, cultural e administrativo do Oeste do país, é a 4ª maior cidade alemã. Ao final da Segunda Guerra Mundial, tendo sofrido incontáveis bombardeios – chegou a ser chamada “a maior pilha de escombros do mundo” – passou por notável trabalho de reconstrução. Admirável! Aqueles que quiserem enfrentar os 527 degraus até o alto da torre da imponente Catedral – a segunda mais alta da Europa – serão recompensados com linda vista panorâmica. ALMOÇO E JANTAR INCLUÍDOS.

#### **20 de dezembro de 2024 – Sexta-feira**

##### **DUSSELDORF – LIÈGE – CONCERTO DE NATAL DE ANDRÉ RIEU EM MAASTRICHT – HASSELT**

Após o café da manhã, desembarque e percurso rodoviário até Liège, terceira maior cidade belga, notável por seu charmoso centro medieval. Na sequência, chegada a Hasselt e hospedagem no Hotel Radisson Blu Hasselt (ou similar). Em horário oportuno, traslado ao MECC Maastricht para o concerto do mago violinista André Rieu. O músico holandês, acompanhado pelos cerca de 60 músicos de diferentes nações

que compõem a maior orquestra privada do mundo – a Johann Strauss Orchestra –, promete um emocionante espetáculo, com cenário magnífico, dezenas de dançarinos, patinadores e um maravilhoso repertório composto por canções de Natal, valsas românticas e lindas músicas do mundo todo. Ao final do show, regresso ao hotel.

## 21 de dezembro de 2024 – Sábado

### HASSELT – SÃO PAULO

Café da manhã no hotel. Traslado ao Aeroporto de Bruxelas e embarque em voo com destino a São Paulo.

### VISTOS, TAXAS E DOCUMENTOS

Para este programa, portadores de passaporte brasileiro não necessitam de visto para Suíça, França, Alemanha, Bélgica e Holanda. Portadores de passaportes emitidos por outros países, favor consultar. As condições de entrada e permanência de estrangeiros em cada país são determinadas exclusivamente pelos seus governos. Exigências, tais como certificados de vacinação, vistos, taxas de fronteira e outros documentos podem variar, sendo incluídas, modificadas ou suprimidas sem aviso prévio. Eventuais custos ou descontos serão repassados.

<b>PARTE TERRESTRE + PARTE FLUVIAL + PARTE AÉREA</b>	<b>CABINE DECK PRINCIPAL</b>	<b>CABINE DECK PROMENADE</b>
<b>POR PESSOA EM APTO / CABINE DUPLA</b>	<b>EUR 5.730</b>	<b>EUR 5.990</b>
<b>SUPLEMENTO APTO / CABINE INDIVIDUAL</b>	<b>EUR 2.370</b>	<b>EUR 2.650</b>

### TAXAS

<b>AEROPORTUÁRIAS</b>	<b>EUR 190</b>
<b>PORTUÁRIAS</b>	<b>EUR 150</b>

### CONDIÇÕES DE PAGAMENTO

30% de entrada + saldo em 10x sem juros em cartão de crédito (emitido no Brasil - pessoa física). Taxas pagas junto da entrada.

### PARTE AÉREA INCLUÍDA em Classe Econômica desde São Paulo

BA 246	10 DEZ	SÃO PAULO	LONDRES	16:20	06:45
BA 716	11 DEZ	LONDRES	ZURIQUE	12:45	15:30
BA 399	21 DEZ	BRUXELAS	LONDRES	18:05	18:15
BA 247	21 DEZ	LONDRES	SÃO PAULO	21:15	06:00

CONSULTE DISPONIBILIDADE E VALOR DE ACRÉSCIMOS PARA EMBARQUE EM OUTROS AEROPORTOS.

### HOTELARIA

- 3 noites no Radisson Blu Hotel (ou similar), em Lucerne;
- 2 noites no Hotel Des Vosges (ou similar), em Estrasburgo;
- 4 noites no M/S Crucevita, navegando pelo Rio Reno.
- 1 noite no Hotel RadissonBlu (ou similar), em Hasselt.

## M/S CRUCEVITA – INFORMAÇÕES GERAIS

O MS Crucevita é um navio boutique estilizado como um grande iate. No Deck Promenade existe uma biblioteca com uma lareira rodeada por grandes sofás. O restaurante está localizado no Deck Principal (Main Deck).

O Sun Deck está dividido em uma grande área aberta com espreguiçadeiras e uma outra coberta. Deck Principal e Deck Promenade são conectados por um elevador com capacidade para até 4 pessoas.

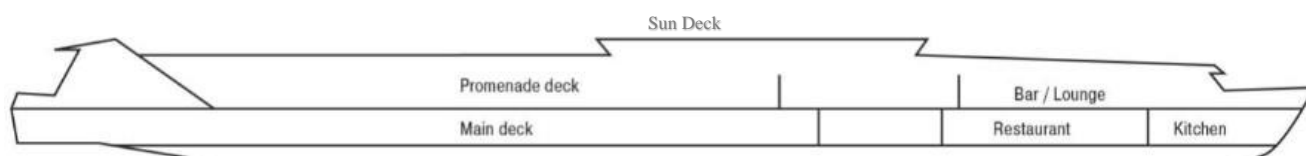

## CONFIGURAÇÃO DAS CABINES

### CABINES DECK PROMENADE

Cabines com sacada francesa. Ar-Condicionado, telefone interno, cofre e TV.



**IMPORTANTE:** disponíveis na configuração DBL ou TWN.

### CABINES DECK PRINCIPAL

Janelas panorâmicas (não abrem). Ar-Condicionado, telefone interno, cofre e TV.

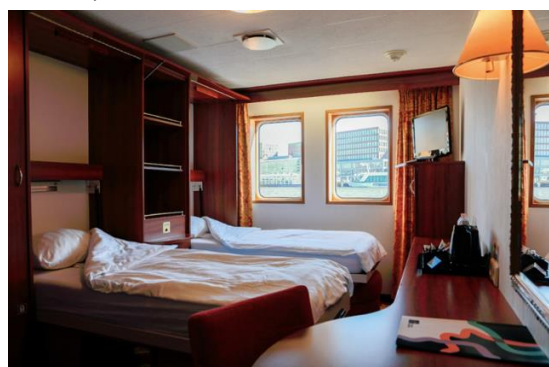
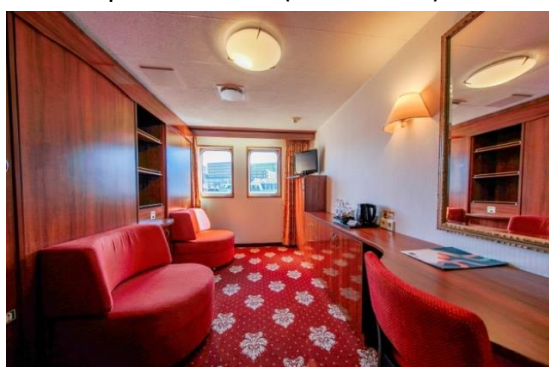

**IMPORTANTE:** as camas nas cabines no deck principal – disponíveis apenas na configuração TWN -, são fechadas durante o dia para melhor circulação na cabine, permanecendo em uso duas poltronas (foto).

## **CONCERTO ANDRÉ RIEU – INFORMAÇÕES IMPORTANTES**

Ingressos **Categoria Rank 1**, ao custo de 129 EUROS cada, nas fileiras 9 e 10 do Bloco 5

Os Bilhetes do Concerto de André Rieu **NÃO SÃO REEMBOLSÁVEIS**. Assim, no caso de cancelamento do tour por parte do passageiro, o custo do ingresso terá **MULTA TOTAL** de 129 EUROS.

No caso de cancelamento do Concerto de André Rieu pelos organizadores, autoridades, condições climáticas ou qualquer outro motivo alheio a nossa vontade, o tour será mantido. Ou seja: a realização deste tour NÃO depende da realização do Concerto de André Rieu.

### **ESTÃO INCLUÍDOS NO PREÇO DO TOUR**

- Bilhete Aéreo em Classe Econômica em voos diretos: (1) São Paulo / Zurique e (2) Bruxelas / São Paulo;
- Acomodação em quarto/cabine dupla (ou individual, com acréscimo) com café da manhã diário;
- Ingresso para o show de André Rieu no MECC Maastricht no dia 20 de dezembro;
- Taxas de entrada e ingressos mencionados no programa;
- Todas as refeições mencionadas no programa;
- Acompanhamento por Guia Brasileiro durante a parte aérea + terrestre + fluvial da viagem;
- Serviço de maleteiros nos hotéis em que o mesmo é disponibilizado (1 mala por pessoa);
- Seguro Viagem e Cancelamento EUROMAX (ou similar) para passageiros com até 85 anos completos ao término da viagem com cobertura até 75.000USD. Cobertura para cancelamento de viagem (conforme condições): até 6.000USD. Consulte Seguro com cobertura específica para Covid-19 diagnosticado em viagem. (IMPORTANTE: A opção pelo Seguro é facultativa, ficando reservado ao cliente o direito de não adquirir este Seguro. O cliente poderá optar, caso seja do seu interesse, por adquirir plano com coberturas diferenciadas, devendo, neste caso, nos consultar previamente sobre a possibilidade e respectivas condições. Passageiros com mais de 85 anos completos até o final da viagem, consultem alternativas).
- Passeios com guia falando português, espanhol ou inglês. Sempre que necessário – e permitido – o Guia Brasileiro fará a tradução;
- Todos os traslados segundo o itinerário em veículos privativos;

IMPORTANTE: Na chegada e na saída, traslados incluídos apenas para aqueles que embarcarem nos voos indicados para o grupo. Passageiros que optarem por outros voos não terão direito a traslados, que poderão ser adquiridos separadamente.

### **NÃO ESTÃO INCLUÍDOS NO PREÇO DO TOUR**

- Vistos de Turismo para portadores de passaportes emitidos por países para os quais visto(s) turístico(s) se façam necessários, nem serviço de despachante. Para este programa, portadores de passaporte brasileiro não necessitam de visto. Portadores de passaportes emitidos por outros países, favor consultar.
- Refeições não mencionadas no programa;
- Bebidas durante as refeições incluídas no programa;
- Licença para fotografar e/ou filmar em áreas públicas e/ou privadas sempre que necessária;
- Despesas de caráter pessoal, tais como bebidas, souvenirs, lavanderia, gorjetas, etc;
- Perdas ou despesas devido a imprevistos, como cancelamento de voos e barcos, doença, acidentes, bloqueios de estradas, intempéries, pandemias, etc;
- Gorjetas para os guias e motoristas;
- Gorjetas para a tripulação do M/S CRUCEVITA (EUR 50,00);
- Excursões, passeios, visitas e espetáculos OPCIONAIS que constem ou não no programa e sejam oferecidos pelos guias durante a viagem;
- Exames PCR ou outros exames que sejam exigidos pelas autoridades competentes, atrações ou prestadores de serviços.
- Qualquer item não expressamente mencionado como incluso.

## **CONDIÇÕES DE CANCELAMENTO**

### **PARTE TERRESTRE:**

- A mais de 30 dias do início da excursão; retenção de 30% do valor da Parte Terrestre;
- A menos de 30 dias do início da excursão; retenção de percentuais superiores aos acima referidos, desde que correspondentes a gastos efetivamente efetuados em decorrência da desistência do usuário.

### **PARTE AÉREA:**

- Condições conforme regra tarifária da empresa aérea utilizada.