

CRUZEIRO PELO

# RIO DANÚBIO

E AS PÉROLAS DA REPÚBLICA TCHECA



27 DE JUNHO DE 2025



- Uma viagem de **excelente relação custo-benefício**, revelando povos, culturas, tradições e rico patrimônio histórico. **Hotelaria selecionada**, com **excelente localização**, e acompanhamento de **guia brasileiro**.
- Destacando cruzeiro de 7 noites pelas águas da **Áustria, Eslováquia, República Tcheca e Hungria** a bordo do recém reformado **MS Swiss Splendor**.
- **Visitas guiadas** de **Viena**, a capital austríaca, de **Bratislava**, capital da Eslováquia, da icônica **Abadia de Melk**, e de **Budapeste**, a belíssima capital húngara. E mais: paradas em **Durnstein** e **Esztergom**.
- **Exclusivo!** A **República Tcheca em destaque**, com 2 noites na capital **Praga**, a "Mãe de Todas as Cidades", e uma das mais lindas cidades do planeta, e 1 noite na pequenina **Cesky Krumlov**, Patrimônio da Humanidade pela UNESCO.

## **27 de junho de 2025 – Sexta-feira**

### **SÃO PAULO**

Apresentação no Aeroporto de São Paulo para embarque em voo com destino a Viena. (PARTE AÉREA NÃO INCLUÍDA)

## **28 de junho de 2025 – Sábado**

### **VIENA**

Chegada à capital austríaca. Traslado e, a partir das 16 horas, embarque no MS Swiss Splendor, nosso endereço pelas próximas 7 noites. JANTAR INCLUÍDO.

## **29 de junho de 2025 – Domingo**

### **VIENA**

Pela manhã, junto aos demais passageiros do MS Swiss Splendor, visita guiada da mesma Viena que, situada às margens do Danúbio, inspirou compositores como Mozart, Strauss e Schubert. Trafegando pela Ringstrasse, anel que circunda a cidade mais monumental do continente, passagem pelas imponentes construções da Ópera de Viena, Prefeitura, Parlamento, Museu de História Natural e Palácio de Hofburg, residência de inverno da família imperial. Veremos ainda a badalada Rua Graben Stephansplatz e a impressionante Catedral Gótica de Stephansdom, sede do Arcebispo. Regresso ao MS Swiss Splendor e tarde livre, oportunidade para visitar o magnífico Palácio de Schonbrunn, antiga residência de verão dos imperadores austro-húngaros, construído para superar em luxo e beleza o Palácio de Versalhes, na França. Outras possibilidades são passear pelo Kärntenstrasse – calçada que é o centro da vida comercial vienense – ou provar uma torta no tradicional Café Demel, o preferido dos Imperadores. ALMOÇO E JANTAR INCLUÍDOS.

## **30 de junho de 2025 – Segunda-feira**

### **MELK – ABADIA DE MELK – DURNSTEIN**

Pela manhã, junto aos demais passageiros do MS Swiss Splendor, visita guiada à icônica Abadia de Melk que, no alto de um paredão rochoso sobre o Danúbio, é um dos principais cartões-postais da região. Almoço a bordo e tarde livre para flunar pelas ruelas da pitoresca Durnstein. Para a mais bela vista panorâmica, a dica é subir até as ruínas do castelo onde Ricardo Coração de Leão, Rei da Inglaterra, foi mantido prisioneiro por 14 meses, entre 1192 e 1194, pelo Rei Leopoldo V, da Áustria. ALMOÇO E JANTAR INCLUÍDOS.

## **1 de julho de 2025 – Terça-feira**

### **ESZTERGOM**

Café da manhã a bordo e, pela tarde, chegada em Esztergom. Tempo livre nesta pitoresca cidade, primeira capital da Hungria e terra natal do primeiro rei do país, Santo Estevão. Uma dica é conhecer o interior da impressionante Basílica, cuja cúpula se destaca muito acima de todas as outras construções. Navegação e chegada a Budapeste. ALMOÇO E JANTAR INCLUÍDOS.

## **2 de julho de 2025 – Quarta-feira**

### **BUDAPESTE**

Dia dedicado à belíssima Budapeste, emoldurada e dividida em duas partes pelo Danúbio, aqui chamado de “Duna”. A oeste do curso d’água ficam os morros de Buda. À leste, a planura de Pest. Junto aos demais passageiros do MS Swiss Splendor, passeio panorâmico guiado. Em Buda veremos a histórica Colina do

Castelo, o Bastião dos Pescadores, a Ponte das Correntes, a Igreja de Matias e o Castelo de Buda. Em Pest, o imponente Parlamento Nacional, Avenida Andrassy e a Praça dos Heróis, com esculturas retratando diversas fases da história húngara. Tarde livre, oportunidade para passeio a pé pelo centro de Budapeste, onde se destacam a elegante região da rua comercial de Váci Utca e o frenético Mercado Central. Aproveite para provar um tradicional doce húngaro na famosa Confeitaria Gerbot. **ALMOÇO E JANTAR INCLUÍDOS.**

### **3 de julho de 2025 – Quinta-feira**

#### **BUDAPESTE**

Manhã livre para desfrutar das últimas horas na capital húngara. Partida com destino a Bratislava e almoço a bordo. **ALMOÇO E JANTAR INCLUÍDOS.**

### **4 de julho de 2025 – Sexta-feira**

#### **BRATISLAVA**

Junto aos demais passageiros do MS Swiss Splendor, passeio guiado pela capital da Eslováquia, localizada muito próxima às fronteiras com Hungria e Áustria. Caminhada pela cidade antiga – Starý Mesto – passando pelo Teatro Nacional, Catedral de São Martin, Praça Franciscana e Portão de Michalska – o único remanescente da antiga cidade fortificada. Quem subir a Colina do Castelo terá, como recompensa, uma bela vista panorâmica. **ALMOÇO E JANTAR INCLUÍDOS.**

### **5 de julho de 2025 – Sábado**

#### **VIENA – CESKY KRUMLOV**

Café da manhã no barco, desembarque e percurso rodoviário até a apaixonante Cesky Krumlov, lindamente emoldurada pelo Rio Vitava e pontilhada por lindas construções renascentistas. Antiga capital da região de Rosenberg, berço da nobreza mais rica e influente da República Tcheca, a cidade é Patrimônio da Humanidade pela UNESCO. Caminhada guiada pela cidade velha – uma espécie de viagem no tempo. Hospedagem no Hotel Bellevue (ou similar). Um privilégio para nosso grupo passar uma noite em meio a um cenário que parece extraído de um conto de fadas!

### **6 de julho de 2025 – Domingo**

#### **CESKY KRUMLOV – PRAGA**

Após o café da manhã, percurso rodoviário até Praga, a "Mãe de Todas as Cidades", Patrimônio da Humanidade pela UNESCO. Uma das mais lindas cidades do planeta, é a única capital europeia que jamais foi destruída por guerras ou tragédias naturais, caracterizando-se pela grande diversidade de estilos arquitetônicos preservados em suas ruas, desde antigas construções medievais até a magnífica arquitetura Art Decó e Art Nouveau do início do século XX. Caminhada guiada passando pela Staroměstské Náměstí, a Praça da Cidade Velha, notável pelas torres góticas do prédio da Prefeitura – que mais parecem querer rasgar os céus – e o Relógio Astronômico, que proporciona um pequeno espetáculo a cada hora. Hospedagem no Hotel K+K Central (ou similar).

### **7 de julho de 2025 – Segunda-feira**

#### **PRAGA**

Café da manhã no hotel e saída para visita do imponente Castelo de Praga, com o famoso Beco do Ouro e a Catedral de São Vito. Passagem pela Igreja de Nossa Senhora da Vitória, que abriga a famosa imagem do Menino Jesus de Praga, e travessia da Ponte Carlos, que ladeada por dezenas de esculturas é

considerada a mais bonita em todo o mundo. Tarde livre nesta encantadora cidade repleta de história e cultura. Aproveite para percorrer o Josefov, mais antigo bairro judeu em toda Europa. Outras opções são comprar os finíssimos cristais tchecos e, à noite, desfrutar de espetáculos nos Clubes de Jazz, Teatros de Marionetes – os mais famosos do mundo – ou Teatros da Lanterna Mágica, marca registrada da cidade.

## 08 de julho de 2025 – Terça-feira

### PRAGA – BRASIL

Café da manhã no hotel. Os apartamentos devem ser desocupados até às 11 horas. Em horário oportuno, traslado ao Aeroporto de Praga para embarque em voo com destino ao Brasil. (PARTE AÉREA NÃO INCLUÍDA)

### VISTOS, TAXAS E DOCUMENTOS

As condições de entrada e permanência de estrangeiros em cada país são determinadas exclusivamente pelos seus governos. Exigências, tais como certificados de vacinação, vistos, taxas de fronteira e outros documentos podem variar, sendo incluídas, modificadas ou suprimidas sem aviso prévio. Eventuais custos ou descontos serão repassados. Para este programa, portadores de passaporte brasileiro não necessitam de visto para República Tcheca, Áustria, Eslováquia e Hungria. Portadores de passaportes emitidos por outros países, favor consultar.

### VALORES DA PARTE TERRESTRE + PARTE FLUVIAL

EMERALD DECK com Janela Fixa	PREÇO POR PESSOA
CABINE DUPLA – 16 m <sup>2</sup>	EUR 3.510
CABINE INDIVIDUAL (SGL) – 11 m <sup>2</sup>	EUR 3.910

RUBY DECK com Janela Francesa	PREÇO POR PESSOA
CABINE DUPLA – 16 m <sup>2</sup>	EUR 3.960
CABINE INDIVIDUAL (DSU) – 16 m <sup>2</sup>	EUR 5.715

DIAMOND DECK com Janela Francesa	PREÇO POR PESSOA
CABINE DUPLA – 16 m <sup>2</sup>	EUR 4.015
CABINE INDIVIDUAL (SGL) – 11m <sup>2</sup>	EUR 4.460
SUITE DUPLA – 24 m <sup>2</sup>	EUR 4.415

### TAXAS PORTUÁRIAS E DE SERVIÇO

PORTUÁRIAS	EUR 145
------------	---------

### CONDIÇÕES DE PAGAMENTO

30% de entrada + saldo em 10x juros em cartão de crédito (emitido no Brasil – pessoa física).

Taxas pagas junto da entrada.



## PARTE AÉREA INTERNACIONAL SUGERIDA EM CLASSE ECONÔMICA DESDE SÃO PAULO

TP 082	27 JUN	SÃO PAULO	LISBOA	15:30	05:20
TP 1270	28 JUN	LISBOA	VIENA	08:10	12:35
TP 1243	08 JUL	PRAGA	LISBOA	19:30	22:05
TP 087	08 JUL	LISBOA	SÃO PAULO	23:35	05:45

## HOTELARIA

- 07 noites no MS Swiss Splendor, em navegação pelo Rio Danúbio, com sistema de pensão completa;
- 01 noites no Hotel Bellevue (ou similar), em Cesky Krumlov, com café da manhã;
- 02 noites no Hotel K+K Central (ou similar), em Praga, com café da manhã;

## MS SWISS SPLENDOR

Navio reformado em 2024, conta com elevador, restaurante, sala de ginástica, lounge com bar e deck com espreguiçadeiras.



## SOBRE O CRUZEIRO FLUVIAL

O volume de água nos rios e outros elementos sobre os quais a operadora não tem qualquer controle ou responsabilidade afeta diretamente a operação do cruzeiro fluvial, que pode ter sua programação alterada por motivo de força maior.



## **CONFIGURAÇÃO DAS CABINES**

Todos as cabines têm WC com chuveiro, televisão por satélite com canal que mostra imagens de câmeras ao vivo da frente do navio, secador de cabelo, cofre e telefone com interfone.

### **CABINES DECK EMERALD com janela fixa**



**Cabine DBL / TWN – 16m2**



**Banheiro**



**Cabine SGL – 11m2**



**Banheiro**

### **CABINES DECK RUBY com janela francesa**

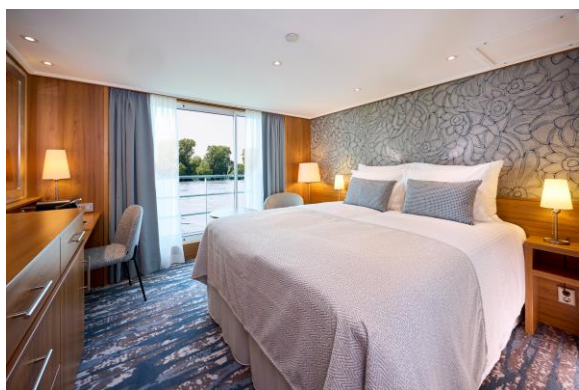

**Cabine DBL/TWN ou SGL – 16m2**



**Banheiro**

### **CABINES DECK DIAMOND com janela francesa**

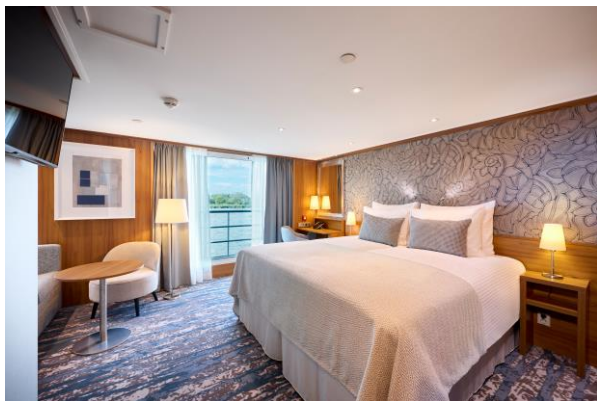

**Cabine DBL / TWN – 16m2**



**Banheiro**



**Cabine SGL – 11m2**



**Banheiro**

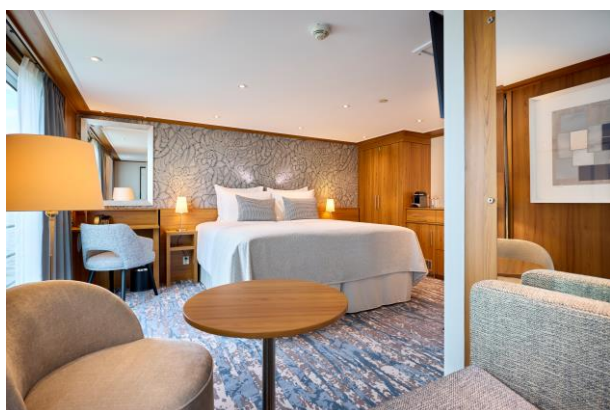

**SUITE – 24m2**



**Banheiro**

### **ESTÃO INCLUÍDOS NO PREÇO DO TOUR**

- Acomodação em apartamento/cabine dupla (ou individual, com acréscimo) com café da manhã diário;
- Durante o Cruzeiro, Sistema de Pensão completa (café, almoço e jantar). **NÃO INCLUI BEBIDAS.**
- Todas as refeições mencionadas no programa (menu fixo);
- Taxas de entrada e ingressos mencionados no programa;
- Acompanhamento por Guia Brasileiro durante as partes terrestre e fluvial da viagem;
- Passeios com guia falando português, espanhol ou inglês. Sempre que necessário – e permitido – o Guia Brasileiro fará a tradução;
- **IMPORTANTE:** os passeios guiados durante o cruzeiro poderão ser compartilhados com os demais passageiros da embarcação, e realizados em mais de um idioma;
- Serviço de maleteiro nos hotéis em que o mesmo é disponibilizado (1 mala por pessoa);
- Seguro Viagem e Cancelamento para passageiros com até 85 anos completos ao término da viagem



com cobertura até 75.000USD. Cobertura para cancelamento de viagem (conforme condições): até 6.000USD. **IMPORTANTE:** A opção pelo Seguro é facultativa, ficando reservado ao cliente o direito de não adquirir este Seguro. O cliente poderá optar, caso seja do seu interesse, por adquirir plano com coberturas diferenciadas, devendo, neste caso, nos consultar previamente sobre a possibilidade e respectivas condições. Passageiros com mais de 85 anos completos até o final da viagem, consultem alternativas.

- Todos os traslados segundo o itinerário em veículos privativos.
- **IMPORTANTE:** Na chegada e na saída, traslados incluídos apenas para aqueles que embarcarem nos voos indicados para o grupo. Passageiros que optarem por outros voos não terão direito a traslados, que poderão ser adquiridos separadamente.

### **NÃO ESTÃO INCLUÍDOS NO PREÇO DO TOUR**

- Bilhetes Aéreos Internacionais com escala para os trechos (1) São Paulo / Viena e (2) Praga / São Paulo em classe econômica;
- Vistos de Turismo para portadores de passaportes emitidos por países para os quais visto(s) turístico(s) se façam necessários, nem serviço de despachante. Para este programa, portadores de passaporte brasileiro não necessitam de visto para República Tcheca, Áustria, Eslováquia e Hungria. Portadores de passaportes emitidos por outros países, favor consultar.
- Refeições não mencionadas no programa;
- Bebidas durante as refeições incluídas no programa;
- Licença para fotografar e/ou filmar em áreas públicas e/ou privadas sempre que necessária;
- Despesas de caráter pessoal, tais como bebidas, souvenirs, lavanderia, gorjetas etc;
- Perdas ou despesas devido a imprevistos, como cancelamento de voos e barcos, doença, acidentes, bloqueios de estradas, intempéries, pandemias etc.;
- Gorjetas para os guias e motoristas;
- Gorjetas para a tripulação do M/S Swiss Splendor (13 EUR por dia, por pessoa, serão incluídos na conta final a bordo);
- Excursões, passeios, visitas e espetáculos OPCIONAIS que constem ou não no programa e sejam oferecidos pelos guias durante a viagem;
- Exames exigidos por autoridades, atrações ou prestadores de serviços;
- Qualquer item não expressamente mencionado como incluso.

### **CONDIÇÕES DE CANCELAMENTO**

#### **PARTE TERRESTRE:**

- A mais de 30 dias do início da excursão; retenção de 30% do valor da Parte Terrestre;
- A menos de 30 dias do início da excursão; retenção de percentuais superiores aos acima referidos, desde que correspondentes a gastos efetivamente comprovados pela agência, efetuados em decorrência da desistência do usuário.

#### **PARTE AÉREA:**

- Condições conforme regra tarifária da empresa aérea utilizada.

#### **PARTE MARÍTIMA:**

- Condições conforme regras do M/S Swiss Splendor.