

# CRUZEIRO PELA HOLANDA & BÉLGICA COM GRÃO-DUCADO DE LUXEMBURGO



22 DE ABRIL DE 2024



- Uma viagem pelo BENELUX com **hotelaria selecionada** e **Cruzeiro de 7 noites** a bordo do **M/S Crucevita**, elegante e confortável navio boutique estilizado como um grande iate.
- Acompanhamento de **guia brasileiro**, **parte aérea incluída** e **programação completíssima** – compare e comprove a melhor relação custo x benefício!
- **Holanda** encantadora, com visitas guiadas de **Amsterdã**, **Roterdã** e passeio ao **Parque de Keukenhof**, com centenas de variedades de tulipas em flor. Inesquecível! E mais: parada em **Dordrecht**, a mais antiga cidade do país.
- O melhor da **Bélgica**, incluindo visitas de **Bruxelas**, com a icônica Grand Place, **Antuérpia**, a capital mundial dos diamantes, e **Ghent**, pitoresca capital de Flandres Oriental. Destacando: hospedagem por 2 noites na encantadora **Bruges**, a cidade mais visitada no país.
- 2 noites no **Grão-Ducado de Luxemburgo** com passeio pelas principais atrações da fascinante capital – cujos bairros antigos e fortificações são Patrimônio da Humanidade pela UNESCO

## **22 de abril 2024 – Segunda-feira**

### **BRASIL**

Apresentação no aeroporto de São Paulo OU Rio de Janeiro OU Fortaleza para embarque em voo com conexão com destino a Luxemburgo.

## **23 de abril 2024 – Terça-feira**

### **LUXEMBURGO**

Chegada ao aeroporto do único Grão-ducado em todo o mundo, Luxemburgo. O termo Grão-ducado se refere a um país que tem um Grão-duque ou Grã-duquesa como chefe de estado. Traslado até o Hotel Park Inn by Radisson Luxembourg (ou similar).

## **24 de abril 2024 – Quarta-feira**

### **LUXEMBURGO**

Fazendo fronteira com Bélgica, França e Alemanha, o Grão-Ducado de Luxemburgo ostenta a maior renda per capita do mundo. De dimensões pequeninas - 80 km de norte a sul, 60 km de leste à oeste -, guarda em seu território densas florestas, parques naturais, desfiladeiros rochosos e o cênico Vale do Rio Mosela. Saída para passeio guiado pela cidade, famosa por sua cidadela medieval fortificada situada sobre penhascos íngremes. No trajeto também estão as Praças Jan Palach, Clairefontaine e D'Armes, Palácio dos Grão-Duques, antiga Igreja do Colégio dos Jesuítas – hoje a Catedral da cidade - e Grund, a Cidade Baixa. Tarde livre, ideal para fazer um passeio a bordo do Pétrusse Express, trenzinho que percorre os principais pontos turísticos da “Gibraltar do Norte”, ou visitar as misteriosas casamatas de Bock e Périssette, passagens subterrâneas secretas interligadas que formam um grande sistema de defesa com mais de 23 quilômetros de extensão.

## **25 de abril 2024 – Quinta-feira**

### **LUXEMBURGO – BRUGES**

Após o café da manhã, saída em percurso rodoviário com destino a Bruges, na Bélgica, país reconhecido mundialmente pela excepcional qualidade de seu chocolate e cerveja artesanal. Não faltarão oportunidades para comprovar sua fama! Os Belgas, também se gabam de ter criado em suas cozinhas, a batata frita e o waffle. Povo de bom gosto! Hospedagem no Duke's Archers Hotel (ou similar).

## **26 de abril 2024 – Sexta-feira**

### **BRUGES**

Após o café da manhã, visita guiada que mais parece uma viagem no tempo, começando pela Grote Markt e Bastião de Defesa de Belfort - com suas imponentes torres. Na sequência, passagem por Studhuis e Igreja de Nossa Senhora Vrouwekerk, onde encontra-se a obra Madona e Criança, de Michelangelo - belíssima estátua que foi roubada duas vezes e tem parte de sua história contada pelo excelente filme “The Monument Men” (2014). Os encantos seguem com um passeio de barco pelos bucólicos canais que recortam a cidade, conhecida como a Veneza do Norte. Restante do dia livre, oportunidade para visitar um ateliê da finíssima renda típica da região de Flanders, um trabalho até hoje realizado com a utilização de bilros.

## **27 de abril 2024 – Sábado**

### **BRUGES – AMSTERDAM**

Pela manhã percurso rodoviário até Keukenhoff, entre os maiores jardins de flores do mundo. No parque, durante algumas semanas a cada ano, 7 milhões de bulbos de 800 diferentes variedades colorem uma área de 32 hectares. As tulipas, orquídeas, jacintos, e narcisos dão contorno a um cenário deslumbrante. Um privilégio para poucos poder caminhar por entre tantas flores, de tantas cores diferentes. É uma experiência única na vida, fotografe e desfrute! Viagem até Coenhaven / Zaan, na Região Metropolitana de Amsterdam, e embarque no M/S Crucevita, elegante e confortável navio boutique estilizado como um grande iate, nosso endereço pelos próximos 7 dias. JANTAR INCLUÍDO

## **28 de abril 2024 – Domingo**

### **AMSTERDAM**

Após o café da manhã, traslado até o centro da belíssima Amsterdam. A metrópole é um dos polos culturais mais importantes do mundo e se destaca pela forma sustentável e liberal da vida cotidiana de sua população. Caminhada guiada, oportunidade para admirar as particularidades da cidade com bicicletas indo e vindo de todos os lados, seus pitorescos parques e canais. A peculiar arquitetura chama a atenção principalmente pelos telhados, tão íngremes e agudos que, observados de cima, fazem parecer que toda a cidade está apontando para o céu. No trajeto estão a Praça Rembrandt, Munttoren - a Torre da Moeda -, Dam Square, com o Palácio Real, Monumento Nacional e a Catedral Real e outros pontos de interesse. Tarde livre. Durante a noite, navegação com destino a Rotterdam. ALMOÇO E JANTAR INCLUÍDO.

## **29 de abril 2024 – Segunda-feira**

### **ROTTERDAM**

Desembarque em Rotterdam, verdadeiro paraíso para os amantes da arquitetura. Repleta de prédios com design inovador e futurista, a cidade também mantém vivo seu passado. Na fachada da nova Estação Central, expoente da melhor produção contemporânea, preservam-se relógio e letreiro do antigo prédio. Com 43 metros de altura, Witte Huis foi o primeiro arranha-céu em toda Europa, construído no ano de 1898. Não longe estão a Ponte Erasmus, o fantástico Mercado de Markthal, em formato de túnel, e as famosas casas-cubo que, inclinadas a 45 graus, são um cartão-postal. Restante do dia livre, oportunidade para caminhar pela área do Museumpark, que reúne importantes museus, ou admirar a vista da cidade desde a Torre Euromast – a mais alta construção na Holanda. Navegação durante a noite com destino a Ghent. ALMOÇO E JANTAR INCLUÍDO.

## **30 de abril 2024 – Terça-feira**

### **GHENT**

Pela manhã, saída com destino à Ghent. Lindamente emoldurada pelo imponente Castelo de Gravensteen, a “Cidade das Três Torres”, capital da Província de Flandres Oriental, já foi a mais rica em todo Norte da Europa. Visita guiada da Catedral de São Bavo, que guarda o famoso Retábulo de Ghent, dos irmãos holandeses Hubert e Jan van Eyck. Objeto do desejo de líderes como Napoleão e Hitler, é considerado “a obra de arte mais roubada da história”. Tempo livre para caminhada pelo belíssimo centro histórico, pontilhado por pitorescas casas construídas entre os séculos XII e XVII. Navegação durante a noite com destino a Bruxelas. ALMOÇO E JANTAR INCLUÍDO.

## 1 de maio 2024 – Quarta-feira

### BRUXELAS

Após o café da manhã no navio, visita panorâmica de Bruxelas. O passeio inclui o Atomium, futurista prédio construído para a Exposição Universal de 1958, a famosa estátua do Manneken Pis, a Grand Place - uma das praças mais bonitas do mundo -, e outros pontos de interesse. Tarde livre para desfrutar da atmosfera da capital belga e, por que não?, saborear os tradicionais moules-frites acompanhados pelas famosíssimas cervejas, produzidas em mosteiros sob a supervisão direta de monges da Ordem Trapista. Navegação durante a noite com destino a Antuérpia. ALMOÇO E JANTAR INCLUÍDO.

## 2 de maio 2024 – Quinta-feira

### ANTUÉRPIA

Visita guiada da capital mundial dos diamantes - 80% da produção mundial passa por aqui. Entre outros pontos de interesse, veremos a Praça Grote Markt, com prédios centenários, restaurantes e cafés, a Estação Ferroviária Central – para muitos a mais bonita em todo o mundo – e o impactante prédio do Porto de Antuérpia, obra da famosa arquiteta Zaha Hadid que se tornou o novo cartão postal da cidade. Restante do dia livre para explorar a cidade que abriga o segundo maior porto da Europa. Navegação durante a noite com destino a Dordrecht. ALMOÇO E JANTAR INCLUÍDO.

## 3 de maio 2024 – Sexta-feira

### DORDRECHT

Pela manhã, oportunidade para caminhar pelo centro histórico, que reúne centenas de monumentos. A "Rondje Dordt", por exemplo, é uma rota que percorre pontos históricos importantes e atraentes ruas comerciais. Grote Kerk - a Grande Igreja -, Museu Dordrechts, 'Huis van Gijn', a antiga casa do Prefeito, e o Mosteiro Het Hof são outros pontos de interesse, como também é a vista da confluência dos rios Merwede, Oude Maas e Noord desde Groothoofd. Aproveite! Pela tarde, navegação com destino a Amsterdam. ALMOÇO E JANTAR INCLUÍDO.

## 4 de maio 2024 – Sábado

### AMSTERDAM – BRASIL

Desembarque do MS Crucevitá e traslado ao Aeroporto de Amsterdam para embarque em voo direto para São Paulo OU Rio de Janeiro OU Fortaleza.

<b>PARTE TERRESTRE + PARTE FLUVIAL + PARTE AÉREA</b>	<b>CABINE STANDARD MAIN DECK</b>	<b>CABINE DELUXE PROMENADEDECK</b>
POR PESSOA EM APTO/CABINE DUPLA	<b>EUR 4.990</b>	<b>EUR 5.390</b>
SUPLEMENTO APTO/CABINE INDIVIDUAL	<b>EUR 2.290</b>	<b>EUR 2.560</b>

### TAXAS

AEROPORTUÁRIAS	<b>EUR 170</b>
PORTUÁRIAS	<b>EUR 50</b>
IMPOSTO DE RENDA RETIDO NA FONTE	<b>INCLUÍDO</b>

## CONDIÇÕES DE PAGAMENTO

30% de entrada + saldo em 10x sem juros em cartão de crédito (emitido no Brasil - pessoa física).

Taxas pagas junto da entrada.

## HOTELARIA

2 noites no Hotel Park Inn by Radisson (ou similar), em Luxemburgo, com café da manhã;

2 noites no Duke's Archers Hotel (ou similar), em Bruges, com café da manhã;

7 noites no MS CRUCEVITA com sistema de Pensão Completa;

## PARTE AÉREA INCLUÍDA

### Embarque FORTALEZA

TP 36	ABR	Fortaleza	Lisboa	22:40	09:50
TP 692	ABR	Lisboa	Luxemburgo	13:20	17:05
TP 675	MAI	Amsterdam	Lisboa	07:00	09:05
TP 35	MAI	Lisboa	Fortaleza	17:25	21:05

### Embarque RIO DE JANEIRO

KL 706	ABR	Rio de Janeiro	Amsterdam	21:55	14:25
KL1713	ABR	Amsterdam	Luxemburgo	17:00	17:55
KL 705	MAI	Amsterdam	Rio de Janeiro	12:50	19:45

### Embarque SÃO PAULO

KL 792	ABR	São Paulo	Amsterdam	21:45	14:20
KL1713	ABR	Amsterdam	Luxemburgo	17:00	17:55
KL 791	MAI	Amsterdam	São Paulo	12:50	19:50

CONSULTE DISPONIBILIDADE E VALOR DO ACRÉSCIMOS PARA EMBARQUE EM OUTROS AEROPORTOS.

## M/S CRUCEVITA – INFORMAÇÕES GERAIS

O MS Crucevita é um elegante e confortável navio boutique estilizado como um grande iate. No Promenade Deck, existe uma grande biblioteca com assentos confortáveis e uma lareira rodeada por grandes sofás. Há um elegante e espaçoso restaurantelocalizado no Main deck. O Sun Deck está dividido em uma grande área aberta com espreguiçadeiras e uma outra coberta. Os decks são conectados por um elevador com capacidade para até 4 pessoas.

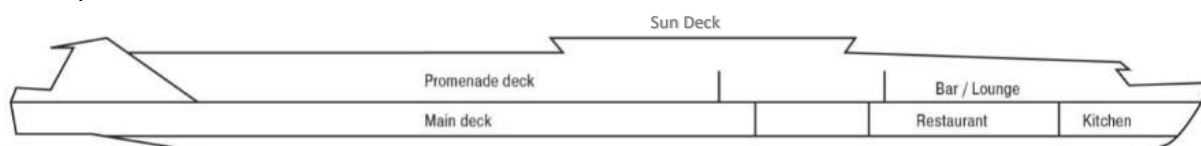

## CONFIGURAÇÃO DAS CABINES

### CABINE DELUXE - PROMENADE DECK - 12.0 m<sup>2</sup>

Cabines com sacada francesa. Ar-Condicionado, telefone interno, cofre e TV de tela plana com vários canais europeus e internacionais. Banheiro com box de vidro e secador de cabelo.



### CABINE STANDARD - MAIN DECK - 12.0 m<sup>2</sup>

Cabines com camas retráteis que podem ser arrumadas como duas confortáveis cadeiras para mais espaço (não formam cama de casal). Janelas panorâmicas (não abrem). Ar-Condicionado, telefone interno, cofre e TV de tela plana com vários canais europeus e internacionais. Banheiro com box de vidro e secador de cabelo.

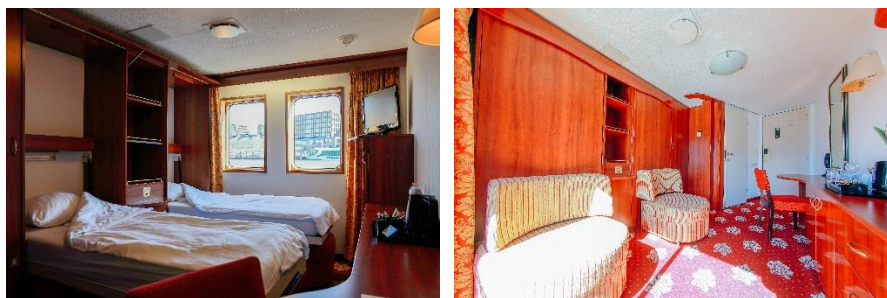

## ESTÃO INCLuíDOS NO PREÇO DO TOUR

- Bilhetes Aéreos Internacionais em classe econômica para os trechos (1) São Paulo / Luxemburgo e (2) Amsterdam / São Paulo OU (1) Rio de Janeiro / Luxemburgo e (2) Amsterdam / Rio de Janeiro OU (1) Fortaleza / Luxemburgo e (2) Amsterdam / Fortaleza;
- Acomodação em apartamento/cabine dupla (ou individual, com acréscimo) com café da manhã diário;
- Durante o Cruzeiro, Sistema de Pensão completa (café, almoço e jantar);
- Todas as refeições mencionadas no programa;
- Taxas de entrada e ingressos mencionados no programa;
- Acompanhamento por Guia Brasileiro durante as partes terrestre e fluvial da viagem;
- Passeios com guia falando português, espanhol ou inglês. Sempre que necessário - e permitido - o Guia Brasileiro fará a tradução;
- Serviço de maleteiro nos hotéis em que o mesmo é disponibilizado (1 mala por pessoa);
- Seguro Viagem e Cancelamento EUROMAX (ou similar) para passageiros com até 85 anos completos ao término da viagem com cobertura até 75.000USD. Cobertura para cancelamento de viagem (conforme condições): até 5.000USD. Consulte Seguro com cobertura específica para Covid-19 diagnosticado em viagem. (IMPORTANTE: A opção pelo Seguro é facultativa, ficando reservado ao cliente o direito de não

adquirir este Seguro. O cliente poderá optar, caso seja do seu interesse, por adquirir plano com coberturas diferenciadas, devendo, neste caso, nos consultar previamente sobre a possibilidade e respectivas condições. Passageiros com mais de 85 anos completos até o final da viagem, consultem alternativas).

- Todos os traslados segundo o itinerário em veículos privativos;

**IMPORTANTE:** Na chegada e na saída, traslados incluídos apenas para aqueles que embarcarem nos voos indicados para o grupo. Passageiros que optarem por outros voos não terão direito a traslados, que poderão ser adquiridos separadamente.

### **NÃO ESTÃO INCLUÍDOS NO PREÇO DO TOUR**

- Vistos de Turismo para portadores de passaportes emitidos por países para os quais visto(s) turístico(s) se façam necessários, nem serviço de despachante. Para este programa, portadores de passaporte brasileiro não necessitam de visto para Holanda, Bélgica e Luxemburgo. Portadores de passaportes emitidos por outros países, favor consultar.
- Refeições não mencionadas no programa;
- Bebidas durante as refeições incluídas no programa;
- Licença para fotografar e/ou filmar em áreas públicas e/ou privadas sempre que necessária;
- Despesas de caráter pessoal, tais como bebidas, souvenirs, lavanderia, gorjetas etc.;
- Perdas ou despesas devido a imprevistos, como cancelamento de voos e barcos, doença, acidentes, bloqueios de estradas, intempéries, pandemias etc.;
- Gorjetas para os guias e motoristas;
- Gorjetas para a tripulação do MS CRUCEVITA
- Excursões, passeios, visitas e espetáculos OPCIONAIS que constem ou não no programa e sejam oferecidos pelos guias durante a viagem;
- Exames PCR ou outros exames que sejam exigidos pelas autoridades competentes, atrações ou prestadores de serviços.
- Qualquer item não expressamente mencionado como incluso.

### **CONDIÇÕES DE CANCELAMENTO**

- A mais de 30 dias do início da excursão; retenção de 20% do valor da Parte Terrestre+Marítima+Aérea;
- A menos de 30 dias do início da excursão; retenção de percentuais superiores aos acima referidos, desde que correspondentes a gastos efetivamente efetuados em decorrência da desistência do usuário
- PARTE AÉREA: condições conforme regra tarifária da empresa aérea utilizada.